

**RELATÓRIO DE GESTÃO ORÇAMENTÁRIA E FINANCEIRA**



**PRESTAÇÃO DE CONTAS ANUAL**

**EXERCÍCIO 2022**

**FUNDO DE PREVIDÊNCIA SOCIAL DOS SERVIDORES PÚBLICOS  
MUNICIPAIS DE MUNDO NOVO - MS**

## SUMÁRIO

1. APRESENTAÇÃO.....	3
1.1. VISÃO GERAL DA ORGANIZAÇÃO .....	3
2. GESTÃO PREVIDENCIÁRIA.....	4
2.1. ESTRUTURA ORGANIZACIONAL .....	4
3. GESTÃO ATUARIAL .....	7
3.1. DA AVALIAÇÃO ATUARIAL ANUAL .....	7
3.2. BASE DE DADOS UTILIZADA PARA AVALIAÇÃO ATUARIAL .....	7
3.3. PLANO DE CUSTEIO PROPOSTO.....	8
3.4. PLANO DE AMORTIZAÇÃO.....	8
4. CONTRIBUIÇÕES PREVIDENCIÁRIAS .....	8
4.1. ALÍQUOTAS DE CONTRIBUIÇÃO VIGENTES.....	8
4.2. RECEBIMENTO DAS CONTRIBUIÇÕES PREVIDENCIÁRIAS .....	9
4.3. PARCELAMENTOS .....	11
5. GESTÃO DE BENEFÍCIOS.....	12
6. COMPENSAÇÃO PREVIDENCIÁRIA .....	14
7. CUSTEIO ADMINISTRATIVO .....	15
8. GESTÃO ORÇAMENTÁRIA .....	19
9. GESTÃO DOS INVESTIMENTOS .....	21
9.1. ENTIDADES CREDENCIADAS .....	22
9.2. POLÍTICA ANUAL DE INVESTIMENTOS.....	22
9.3. RECURSOS FINANCEIROS .....	24
9.4. ENQUADRAMENTO DA CARTEIRA DE INVESTIMENTOS.....	25
10. GESTÃO PATRIMONIAL.....	28
11. TRANSPARÊNCIA E PUBLICIDADE .....	29
12. REFORMA PREVIDENCIÁRIA MUNICIPAL, REGRAS DE ELEGIBILIDADE DE BENEFÍCIOS - IMPACTOS REDUZIR DÉFICIT - REAVALIAÇÃO ATUARIAL	

# RELATÓRIO DE GESTÃO

## 1. APRESENTAÇÃO

O Fundo de Previdência Social dos Servidores Públicos Municipais de Mundo Novo - MS, é uma órgão jurídico de direito público, integrante da Administração indireta do Município de Mundo Novo - MS, possuindo patrimônio próprio, autonomia administrativa e financeira, com sede e foro na Comarca de Mundo Novo MS. O Regime de Previdência Social dos Servidores Públicos Municipais de Mundo Novo - MS, consolidado pela Lei Complementar nº 038/2005, tendo por finalidade garantir aos segurados e seus dependentes, o amparo da previdência social nos eventos de incapacidade, idade, inatividade e falecimento. Visando garantir o pagamento de benefícios aos segurados do RPPS e seus dependentes, abrangendo os servidores da Câmara Municipal de Mundo Novo - MS. Trata-se de relatório acerca da gestão do RPPS, relativo ao exercício de 2022, abordando aspectos de natureza orçamentária, financeira e patrimonial, relativos aos atos de gestão praticados pelo ordenador de despesa.

### 1.1. VISÃO GERAL DA ORGANIZAÇÃO

O Fundo de Previdência Social dos Servidores Públicos Municipais de Mundo Novo - MS, é o fundo do Município de Mundo Novo - MS, única unidade gestora responsável pelo Regime Próprio de Previdência Social (RPPS), criado através da Lei Municipal nº 271/1991, alterado pelas Leis Complementares nº 021/2000, nº 025/2000, nº 026/2001 e reorganizado pelas Leis Complementares nº 29/2002 e nº 30/2003, regulamentado pela Lei Complementar nº 038/2005, LC 041/2006 de 02/06/2006, LC 054/2008 de 22/10/2008, LC 072/2010 de 26/10/2010, LC 074/2010 de 01/12/2010, Lei Complementar 82/2011 de 30/11/2011, Lei 875/2012 de 06/12/2012, Lei Complementar 101/2014 de 04/07/2014, Lei Complementar 111/2015 de 01/12/2015, Lei Complementar 143/2019 de 27/08/2019, Lei Complementar 158/2021 de 23/07/2021. Lei Complementar 163/2021 de 02/12/2021, até a presente data o ente não realizou a reforma previdenciária adequando a Emenda Constitucional 103/2019.

O Fundo de Previdência Social dos Servidores Públicos Municipais de Mundo Novo - MS, tem como finalidade a gestão dos recursos financeiros dos seus segurados para



manutenção e pagamento dos seus benefícios atuais e futuros e proporcionar aos seus segurados e dependentes o amparo da previdência social.

Os responsáveis pelo RPPS, durante o exercício de 2022, foram os seguintes:

**Tabela 1:** Responsáveis pelo RPPS.

Nome	Função	Período da Gestão
Rogério Fernando Cavalcante	Diretor-Presidente	2022
Fernanda Lopes	Contadora	2022
Heberson Lopes Costa	Controlador Interno	2022
Paulo Sergio Pimentel	Diretor Financeiro	2022

## 2. GESTÃO PREVIDENCIÁRIA

### 2.1. ESTRUTURA ORGANIZACIONAL

A estrutura organizacional do Fundo de Previdência Social dos Servidores Públicos Municipais de Mundo Novo - MS, nos termos da Lei nº 038/2005 e , é constituída da seguinte forma: Deliberativamente por um Conselho Curador, comitê de investimentos, executivo por uma Diretoria Administrativa, em nível de controle interno por um Conselho Fiscal e pelo Controle Interno do município.

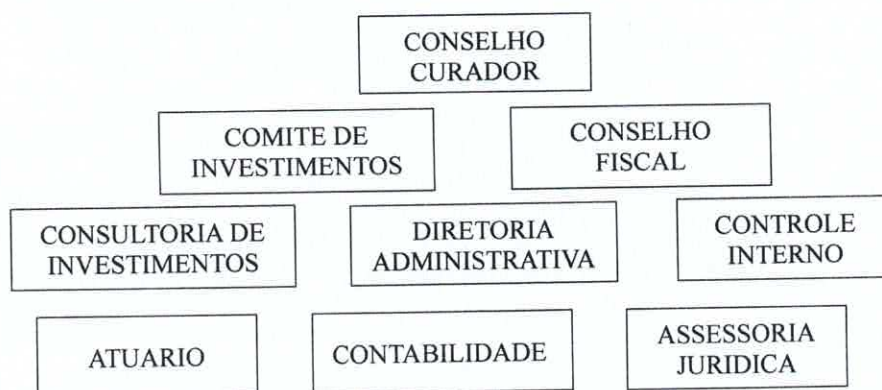

#### 2.1.1. Da Diretoria Administrativa do RPPS.

A Diretoria Administrativa, nos termos do Art. 35 da Lei Complementar nº 038/2005, é composta pelos seguintes responsáveis:

**Tabela 2:** Diretoria Executiva do RPPS.

Nome	Função	Forma de Ingresso <sup>1</sup>	Formação <sup>2</sup>	Certificação <sup>3</sup>	
				Tipo	Validade
Rogério Fernando	Diretor	Indicação/eleição	Administração	CPA-20	08/12/2024

<b>Cavalcante</b>	Presidente				
<b>Paulo Sergio Pimentel</b>	Diretor Financeiro	Eleição	Gestão Financeira	CPA-10	05/11/2024
<b>Anderson Adnes Veloso</b>	Diretor de Benefícios	Eleição	Pedagogia	CPA-10	10/12/2024

O Diretor Presidente ingressou na função após uma indicação de uma lista quadrupla de servidores efetivos indicado pelo Poder Executivo, e eleito pelos servidores ativos, inativos e pensionistas, possui formação superior em Administração, possui certificação CPA série 20, válida até 08/12/2024.

O Diretor Financeiro ingressou na função após ser eleito pelos servidores ativos, inativos e pensionistas, possui formação superior em Gestão Financeira, tem certificação CPA série 10, válida até 05/11/2024.

O Diretor de Benefícios ingressou após ser eleito pelos servidores ativos, inativos e pensionistas, possui formação superior em Pedagogia, tem certificação CPA série 10, válida até 10/12/2024.

Os membros da Diretoria Administrativa foram nomeados através do Decreto nº 4041/2019, nomeação está de acordo com o disposto no Art. 8º-B, da Lei nº 9.707/98. A escolha dos diretores foram através de eleição realizada pelo Conselho Curador.

### 2.1.2. Órgãos Colegiados

No exercício de 2022, o Conselho Curador nos termos do Art. 30, da Lei Complementar nº 038/2005, estava composto conforme segue:

**Tabela 3:** Conselho Curador do RPPS.

Conselho Curador						
Nomeação dos membros através do Ato: Decreto 4042/2019						
Nome	Função <sup>1</sup>	Representatividade <sup>2</sup>	Formação <sup>3</sup>	Período <sup>4</sup>	Certificação <sup>5</sup>	
					Tipo	Validade
<b>Rosimeire Aparecida Lourenço</b>	Titular	Poder Executivo	Professora	2020-2022		
<b>Érica Schon Galeano</b>	Titular	Poder Executivo	Tecnologia em Gestão Ambiental	2020-2022	CPA-10	18/12/2024
<b>João Laertes da Costa</b>	Titular	Simted	Professor	2020-2022	CPA-10	10/12/2024
<b>Natanael Nunes Machado</b>	Titular	Poder Legislativo	Tecnologia em Gestão Ambiental	2020-2022		
<b>Odete Aparecida de Souza Airton</b>	Titular	Sindicato	Orientador Educacional	2020-2022	CPA-10	23/02/2025



<b>Enizete Soares Zorzan Velilha</b>	Titular	Sindicato	Serviço Social	2020-2022
--------------------------------------	---------	-----------	----------------	-----------

O Conselho Fiscal, nos termos do Art. 33, da Lei Complementar nº 038/2005, estava composto conforme segue:

**Tabela 4: Conselho Fiscal do RPPS.**

<b>Conselho Fiscal</b>						
<b>Nomeação dos membros através do Ato: Decreto nº 4043/2019</b>						
Nome	Função	Representatividade	Formação	Período	Certificação	
					Tipo	Validade
<b>Alfonso José Lavarda</b>	Titular	Poder Executivo		2020-2022		
<b>Volney Gonçalves Tybes</b>	Titular	Poder Legislativo	Contador	2020-2022	CPA-10	09/12/2024
<b>Elizandra de Oliveira Carvalho Mendonsa</b>	Titular	Sindicato	Pedagogia	2020-2022	CPA-10	29/03/2025
<b>Ilma Chagas Couto</b>	Titular	Sindicato/Inativos	Médica	2020-2022		
<b>Claudia Tavares da Silva Mello</b>	Titular	Simted	Pedagogia	2020-2022	CPA-10	29/03/2025

O Conselho Curador esteve atuante nas matérias deliberativas do RPPS, participando ativamente das discussões, decisões relativos aos assuntos do cotidiano da previdência, estando presentes nas reuniões ordinárias, de acordo com o calendário de reuniões deliberada na primeira reunião do ano. Analisou e aprovou Relatórios de Gestão prestação de contas mensais, analisou discutiu e aprovou a Política Anual de Investimentos, tomou conhecimento dos benefícios concedidos mensalmente, abordou e discutiu problemas a serem corrigidos.

O Conselho Fiscal, na área de fiscalização das ações da Diretoria Administrativa, fazendo apontamentos pertinentes em atas e pareceres, durante as realizações de reuniões ordinárias, analisou movimentos, balancetes mensais, analisou e aprovou as contas do exercício de 2021.

Os membros dos conselhos participaram com servidores das formações para certificação sendo realizadas nos meses de fevereiro e novembro, além de eventos nacionais, fazendo jus a proposta de qualificação para o bom desempenho de suas atividades junto ao Fundo de Previdência Social. As atividades dos Conselhos Curador e Fiscal, podem ser acompanhada através das atas das reuniões realizadas, que estão na

página da internet do RPPS <https://www.mnprevidencia.com.br>

### 2.1.3. Estrutura do quadro de pessoal

Fundo de Previdência Social dos Servidores Públicos Municipais de Mundo Novo - MS, conta com os 03 (três) servidores efetivos cedidos, com ônus para a prefeitura municipal, para realizar atividades administrativas. Sendo o diretor-presidente, o diretor financeiro e o diretor de benefícios, os mesmos são capacitados para desenvolverem seus trabalhos, participam de cursos de formação e eventos de especialização, para estarem atualizados. Esses recebem mensalmente uma gratificação, conforme artigo 36, da Lei Complementar 038/2005, para o desenvolvimento de seus trabalhos junto ao Fundo de Previdência.

## 3. GESTÃO ATUARIAL

### 3.1. DA AVALIAÇÃO ATUARIAL ANUAL

A Avaliação Atuarial para o exercício de 2022, foi realizada considerando a data base 31/12/2021, esta disponibilizada no site do RPPS, <http://www.mnprevidencia.com.br> menu >transparência >atuarial link [http://www.mnprevidencia.com.br/storage/archive/arq\\_441441735.pdf](http://www.mnprevidencia.com.br/storage/archive/arq_441441735.pdf)

Foi realizada pelo atuário Igor França Garcia, MIBA/RJ 1.659.

Nos últimos três exercícios o Fundo de Previdência Social dos Servidores Públicos Municipais de Mundo Novo - MS contratou a mesma empresa para a realização do cálculo atuarial:

**Tabela 5:** Responsáveis pela realização do cálculo atuarial nos últimos três exercícios.

Ano	Empresa	Atuário Responsável	Nº do Contrato	Valor do Contrato
2020	I.F. Consultoria Atuarial Eirelli	Igor França Garcia	0075/2020	R\$ 8.787.61
2021	I.F. Consultoria Atuarial Eirelli	Igor França Garcia	0145/2021	R\$ 12.026,70
2022	I.F. Consultoria Atuarial Eirelli	Igor França Garcia	0131/2022	R\$ 12.026.70

### 3.2. BASE DE DADOS UTILIZADA PARA AVALIAÇÃO ATUARIAL

Para realização desta Reavaliação atuarial foram informados os dados cadastrais dos servidores ativos titulares de cargos efetivos, dos aposentados e dos pensionistas, do Fundo de Previdência Social dos Servidores Públicos Municipais de mundo Novo - MS, as



informações financeiras do RPPS. Relativo aos dados cadastrais e financeiros foram fornecidos pelo Fundo de Previdência, posicionados em 31/12/2021.

No tocante a atualização da base cadastral foi realizado no último recadastramento, em novembro de 2019. As informações de alguns servidores não estão completas, visto que o RH tem carência em sua base de informações.

Quanto aos aposentados e pensionistas os dados cadastrais estão atualizados, com base no Decreto nº 4.403/2022 - Recadastramento e Prova de Vida, com apresentação do próprio segurado e na sua impossibilidade, é efetuado através de ficha cadastral preenchida e reconhecida em cartório, neste caso quando os segurados residem em outros municípios, se não for localizado o benefício é suspenso, até que o mesmo procura o RPPS para atualizar seu cadastro.

### 3.3. PLANO DE CUSTEIO PROPOSTO

O plano de custeio proposto na avaliação atuarial contempla as seguintes alíquotas:

**Tabela 6:** Plano de custeio proposto na avaliação atuarial.

Contribuições	Alíquotas
Segurados (ativos, inativos, pensionistas)	14,00%
Ente Público (patronal custo normal)	16,76%
Ente Público (custeio administrativo)	3,00%

### 3.4. PLANO DE AMORTIZAÇÃO

Considerando que a avaliação demonstrou a existência de **Déficit Atuarial**, foi proposto pelo atuário a implantação R\$ (57.987.788,80), através do Plano de Amortização, num prazo de 35 anos, permitido pelo art. 6º I, da I.N. SPREV nº 007/2018, com alíquotas crescentes, cujo percentual para 2022 foi de 9,66%.

Desta maneira, foi proposto pelo atuário ao manutenção do Plano de Amortização definido na Lei Complementar nº 158/2021, n qual estabelece que o déficit atuarial será equacionado por meio de contribuição suplementar, na forma de alíquota a ser atualiza anualmente por decreto. Sendo o decreto que estabeleceu a alíquota para o exercício de 2022 o de nº 4390/2022. O custo suplementar de 9,66% deverá ser custeado mensalmente pela prefeitura e câmara.

## 4. CONTRIBUIÇÕES PREVIDENCIÁRIAS

### 4.1. ALÍQUOTAS DE CONTRIBUIÇÃO VIGENTES



As alíquotas de contribuição vigentes no exercício de 2022 foram definidas nos Arts., 17, 18, 19 § 2º, 20, 22 , da Lei nº 158/2021, conforme detalhado abaixo, através do Decreto 4390/2022:

**Tabela 7:** Alíquotas de contribuição vigentes no exercício.

Contribuições	Legislação Aplicável	
	Alíquotas	
Segurados (ativos, inativos, pensionistas)	14,00%	Lei nº 158/2021, Art. 20
Ente Público (patronal custo normal)	16,76%	Decreto nº 4390/2022, Art. 1º a)
Ente Público (custeio administrativo)	3,00%	Lei nº 158/2021, Art. 17 § 2º, Decreto nº 4390/2022, Art. 1º b)
Ente Público (cobertura do déficit atuarial)	9,66%	Decreto nº 4390/2022, Anexo I

A taxa de administração para o custeio das despesas administrativas, necessárias para à organização, funcionamento e conservação do patrimônio, do Fundo de Previdência Social dos Servidores Públicos Municipais de Mundo Novo - MS, teve constituição da reserva administrativa, por meio de alíquota de cobertura do custo normal.

O valor mensal da parcela foi apurado pelo órgão responsável dos entes patronais, aplicando alíquota de 3% (três) por cento sobre a remuneração de contribuição dos servidores ativos vinculados ao Fundo de Previdência, concernente ao mês de referência e repassado até o 10º (décimo) dia útil do mês subsequente, em conta específica do FPS, BB agência 1.002-2, cc 13.039-7.

Os valores que se refere a taxa de administração, não utilizados durante o exercício, constituíram reserva, que serão usados para as mesmas finalidades da taxa de administração.

#### 4.2. RECEBIMENTO DAS CONTRIBUIÇÕES PREVIDENCIÁRIAS

No exercício de 2022 foram recebidas pelo Fundo de Previdência Social dos Servidores Públicos Municipais de Mundo Novo MS, contribuições previdenciárias referentes ao **exercício anterior**, conforme abaixo:

**Tabela 8:** Contribuições referentes ao exercício anterior recebidas no exercício 2022.

CONTRIBUIÇÕES REFERENTES AO EXERCÍCIO ANTERIOR			
Competência	Contribuições recebidas RS	Tipo de Contribuição (Servidor/Patronal)	Data do Recebimento
DEZEMBRO/2021	177.766,95	SERVIDOR	12/01/2022
DEZEMBRO/2021	109.743,74	PATRONAL	12/01/2022
DEZEMBRO/2021	261.154,32	PATRONAL	28/01/2022
13º/2021	149.936,13	SERVIDOR	12/01/2022
13º/2021	76.289,19	PATRONAL	12/01/2022
13º/2021	236.541,83	PATRONAL	28/01/2022
<b>TOTAL</b>			-



As **contribuições dos servidores**, referentes ao exercício 2022, foram recebidas como demonstrado abaixo:

**Tabela 9:** Contribuições dos Servidores recebidas no exercício 2022.

CONTRIBUIÇÕES DOS SERVIDORES					
Competência	Base de cálculo R\$	Alíquota de contribuição %	Contribuições devidas R\$	Contribuições recebidas R\$	Saldo a receber R\$
01/22	1.281.029,28	14	179.703,64	179.703,64	0,00
02/22	1.584.062,79	14	224.298,93	224.298,93	0,00
03/22	1.446.620,56	14	203.000,89	203.000,89	0,00
04/22	1.431.543,86	14	200.890,15	200.890,15	0,00
05/22	1.429.748,86	14	200.638,85	200.638,85	0,00
06/22	1.977.649,57	14	201.126,10	201.126,10	0,00
07/22	1.417.556,85	14	199.346,79	199.346,79	0,00
08/22	1.411.436,42	14	198.134,37	198.134,37	0,00
09/22	1.408.904,21	14	197.779,86	197.779,86	0,00
10/22	1.407.981,72	14	197.650,71	197.650,71	0,00
11/22	1.401.911,71	14	196.800,91	196.800,91	0,00
12/22	1.397.185,78	14	196.139,28	1.834,27	194.305,01
13/22	1.180.791,92	14	167.145,14	1.834,27	165.310,87
<b>TOTAL</b>	<b>17.192.360,74</b>	<b>-</b>	<b>2.562.655,62</b>	<b>2.203.039,74</b>	<b>359.615,88</b>

As **contribuições patronais** (incluindo custo normal, custeio administrativo e *suplementar para déficit atuarial*), referentes ao exercício 2022, foram recebidas como demonstrado abaixo:

**Tabela 10:** Contribuições Patronais recebidas no exercício 2022.

CONTRIBUIÇÕES PATRONAIS					
Competência	Base de cálculo R\$	Alíquota de contribuição %	Contribuições devidas R\$	Contribuições recebidas R\$	Saldo a receber R\$
01/22	1.281.029,28	19.76	254.042,33	254.042,33	0,00
02/22	1.584.062,79	19.76	316.165,03	316.165,03	0,00
03/22	1.446.620,56	19.76	286.841,20	286.841,20	0,00
04/22	1.431.543,86	19.76	283.862,06	283.862,06	0,00
05/22	1.429.748,86	19.76	283.507,36	283.507,36	0,00
06/22	1.977.649,57	19.76	284.195,09	284.195,09	0,00
07/22	1.417.556,85	19.76	282.019,71	282.019,71	0,00
08/22	1.411.436,42	19.76	280.020,47	280.020,47	0,00
09/22	1.408.904,21	19.76	279.520,10	279.520,10	0,00
10/22	1.407.981,72	19.76	279.337,82	44.875,45	234.462,37
11/22	1.401.911,71	19.76	278.183,39	44.735,47	233.447,92
12/22	1.397.185,78	19.76	277.204,55	2.956,90	274.247,65
13/22	1.180.791,92	19.76	236.281,38	2.956,90	233.324,48
<b>TOTAL</b>	<b>17.192.360,74</b>	<b>-</b>	<b>3.621.180,49</b>	<b>2.645.698,07</b>	<b>975.482,42</b>

No tocante à **cobertura do déficit atuarial** por meio de aportes mensais, os valores foram recebidos conforme abaixo:

**Tabela 11:** Aportes para cobertura do Déficit Atuarial recebidos no exercício 2022.



APORTES PARA COBERTURA DO DÉFICIT ATUARIAL			
Competência	Valor do Aporte devido R\$	Valor do Aporte recebido R\$	Saldo a receber R\$
01/22	123.747,44	123.747,44	0,00
02/22	154.562,60	154.562,60	0,00
03/22	139.743,56	139.743,56	0,00
04/22	138.287,15	138.287,15	0,00
05/22	138.113,74	138.113,74	0,00
06/22	138.449,95	138.449,95	0,00
07/22	136.936,00	136.936,00	0,00
08/22	136.344,76	136.344,76	0,00
09/22	136.100,15	136.100,15	0,00
10/22	136.011,04	873,42	135.137,62
11/22	135.424,67	897,69	134.526,98
12/22	134.968,14	897,69	134.070,45
13/22	114.962,20		114.064,51
<b>TOTAL</b>	<b>1.763.651,40</b>		<b>517.799,56</b>

Concernente a efetuação dos repasses deverão ser efetuados até o 10º dia útil do mês subsequente, conforme Artigo 23, da LC 038/2005, no tocante as contribuições dos servidores são de costume efetuadas no prazo, relativo a parte patronal e déficit atuarial, o município geralmente tem efetuado com atrasos, havendo correção pelo IPCA e cobrança de juros 1% ao mês, por falta de pontualidade.

As transferências foram efetuadas em conta específica para essa finalidade, cc 8.928-1, do Banco do Brasil, agência 1002-2, de Mundo Novo MS.

O Fundo de Previdência Social dos Servidores Públicos Municipais de Mundo Novo - MS, realizou os registros das contribuições previdenciárias por competência, estão sendo utilizadas o plano de conta sobre o nº 1.1.1.3.2.01.01 - RPPS - RETENÇÕES SOBRE VENCIMENTOS E VANTAGENS.

Os DIPR's - Demonstrativos de Informações Previdenciárias e Repasses, foram preenchidos e enviados a Secretaria de Previdência Social.

A partir da competência de julho de 2022 o RPPS, começou a apresentar insuficiência financeira, não foram efetuados repasses para a cobertura.

#### 4.3. PARCELAMENTOS

No exercício de 2022 haviam dois acordos de parcelamentos vigentes, referentes às contribuições previdenciárias não repassadas pela Prefeitura Municipal:

**Tabela 12:** Acordos de parcelamento vigentes no exercício 2022.

Data do parcelamento	Nº do Acordo	Competências Incluídas	Montante Parcelado	Nº de parcelas	Valor das Parcelas
21/03/2017	310/2017	DEZ/16 E 13º/16	R\$ 500.574,01	60	8.342,90
18/12/2009	118/2009	JAN A DEZ/01 E 13º/01	R\$ 643.331,81	240	2.680,55

Parcelamento nº 00310/2017, no valor de R\$ 500.574,01, foi efetuado em 60 parcelas de R\$ 8.342,90, findou em março de 2022, a última parcela paga no valor de R\$ 19.219,68.

Concernente ao Parcelamento nº 00118/2009, no valor de R\$ 643.331,81, foi

efetuado em 240 parcelas de R\$ 2.680,55, em 2022 foram efetuadas o pagamento de 11 parcelas, sendo a última paga em novembro de 2022, no valor de R\$ 26.711,48.

A parcela com vencimento em dezembro/2022, não foi efetuada no exercício.

Quando há atraso em alguma parcela a Guia é cancelada e emitida uma nova, com cobrança de juros e multas.

## 5. GESTÃO DE BENEFÍCIOS

No tocante aos segurados do RPPS de Mundo Novo, a tabela abaixo evidencia a evolução do número de segurados ativos, inativos e pensionistas, nos últimos três exercícios:

**Tabela 13:** Número de segurados nos últimos três exercícios.

Ano	Ativos	Inativos	Pensionistas
2020	471	131	35
2021	464	137	40
2022	453	147	42

Conforme disposto na legislação vigente, nos artigos 39 ao 50 e de 62 a 66, da Lei Complementar 038/2005, artigos 48, e de 52 a 59 da LC 158/2021, o plano de benefícios do Fundo de Previdência Social dos Servidores Públicos Municipais de Mundo Novo MS contempla a concessão dos seguintes benefícios, considerando o disposto na EC 103/2019, e aposentadoria por tempo especial art 40, § 4º, inciso 3º da CF.

I - quanto aos segurados:

- a) aposentadoria por invalidez comum ou acidentária;
- b) aposentadoria do professor;
- c) aposentadoria por idade
- d) aposentadoria compulsória;
- e) aposentadoria por tempo de contribuição;

II - quanto aos dependentes:

- a) pensão por morte;

III - quanto aos beneficiários:

- a) gratificação natalina.

O quantitativo de **benefícios concedidos** pelo RPPS nos últimos três exercícios está detalhado na tabela abaixo:

**Tabela 14:** Número de benefícios concedidos nos últimos três exercícios.

Tipo de Benefício	2020	2021	2022
Aposentadoria por Idade	3	2	1
Aposentadoria por Incapacidade Permanente para o Trabalho	0	0	0
Aposentadoria por Incapacidade Permanente para o Trabalho - doença grave	0	0	0
Aposentadoria Especial	0	0	0
Aposentadoria Especial - Professora	3	2	4
Aposentadoria Especial - Professor	1	1	0
Aposentadoria Especial - Atividade prejudicial à saúde ou integridade física	0	0	2
Aposentadoria Integral por Tempo de Contribuição	3	8	3



Aposentadoria Proporcional por Tempo de Contribuição	0	0	0
Aposentadoria Compulsória	0	1	0
Pensão por morte	4	9	0
<b>Total -----&gt;</b>	<b>14</b>	<b>23</b>	<b>10</b>

A situação dos benefícios concedidos no exercício de 2022, todos os processos concedidos foram enviados ao TCE/MS, nenhum obteve registro, estando pendentes aguardando providências do Tribunal de Contas.

A tabela abaixo evidencia os valores totais despendidos com o pagamento dos benefícios concedidos pelo RPPS no exercício de 2022:

**Tabela 15:** Benefícios previdenciários pagos no exercício 2022.

<b>BENEFÍCIOS PREVIDENCIÁRIOS PAGOS</b>				
<b>Competência</b>	<b>Nº de aposentados</b>	<b>Valor pago ref. a aposentadorias R\$</b>	<b>Nº de pensionistas</b>	<b>Valor pago ref. a pensões R\$</b>
01/2022	138	425.951,83	42	86.679,41
02/2022	138	517.611,56	42	84.467,68
03/2022	138	473.178,73	42	82.170,98
04/2022	141	484.786,46	42	82.079,46
05/2022	141	486.877,32	42	82.079,46
06/2022	141	486.220,69	42	82.079,46
07/2022	144	501.517,26	42	82.079,46
08/2022	144	514.210,59	42	82.079,46
09/2022	144	501.517,21	42	82.079,46
10/2022	145	507.874,56	42	82.079,46
11/2022	147	515.777,86	42	82.079,46
12/2022	143	488.775,02	42	82.079,46
13/2022	147	515.777,86	42	82.079,46
<b>TOTAL</b>	<b>-</b>		<b>-</b>	

No tocante aos outros benefícios previdenciários pagos pelo RPPS, **cuja responsabilidade é do Tesouro Municipal**, conforme Artigo 104-A, segue planilhas dos pagamentos, por competência e tipo de benefício.

<b>BENEFÍCIOS PREVIDENCIÁRIOS PAGOS - TESOURO</b>				
<b>Competência</b>	<b>Nº de aposentados</b>	<b>Valor pago ref. a aposentadorias R\$</b>	<b>Nº de pensionistas</b>	<b>Valor pago ref. a pensões R\$</b>
01/2022	7	22.160,64	12	19.626,86
02/2022	7	27.397,80	11	22.435,76
03/2022	7	24.779,22	11	20.374,81
04/2022	7	24.779,22	11	20.374,81
05/2022	7	24.779,22	11	20.374,81
06/2022	7	24.779,22	11	20.374,81
07/2022	7	24.779,22	11	20.374,81
08/2022	7	24.779,22	11	20.374,81
09/2022	7	24.779,22	11	20.374,81
10/2022	7	24.779,22	11	20.374,81
11/2022	7	24.779,22	11	20.374,81
12/2022	7	24.779,22	11	20.374,81
13/2022	7	24.779,22	11	20.374,81
<b>TOTAL</b>	<b>-</b>		<b>-</b>	



Os repasses foram efetuados mensais pela Prefeitura Municipal, para os pagamentos dos benefícios do Tesouro, por competência e proporcional ao 13º salário, conforme previsto no Artigo 104-4, da LC 41/2006.

Competência	Nº de aposentados	Nº de pensionistas	Valor do repasse
01/2022	7	12	48.458,82
02/2022	7	11	48.458,82
03/2022	7	11	48.458,82
04/2022	7	11	49.258,94
05/2022	7	11	49.258,94
06/2022	7	11	49.258,94
07/2022	7	11	49.258,94
08/2022	7	11	49.258,94
09/2022	7	11	49.258,94
10/2022	7	11	49.258,94
11/2022	7	11	49.258,94
12/2022	7	11	49.258,94
<b>TOTAL</b>	-	-	

O Fundo de Previdência Social dos Servidores Públicos Municipais de Mundo Novo - MS, não pagou nenhum benefício (auxílio) previdenciário em 2022, cuja responsabilidade é do Ente. A partir do disposto na EC 103/2019.

Em 2022 não foi efetuado nenhum pagamento relativo à decisões judiciais.

## 6. COMPENSAÇÃO PREVIDENCIÁRIA

O Fundo de Previdência Social dos Servidores Públicos Municipais de Mundo Novo - MS, utiliza o sistema COMPREV, que possibilita o envio e recebimentos de processos em que aplicam a compensação previdenciária. Em 2022 o Fundo de Previdência realizou contrato para usar o sistema com custo de R\$ 300,00 por mês, em 08/04/2022 foi assinado o contrato, com vigência de 60 meses.

Evidenciamos que a grande maioria dos processos homologados pelo Tribunal de Contas / MS, encontram se inseridos no sistema do COMPREV, aguardando análise.

Em 2022, o Fundo de Previdência Social dos Servidores Públicos Municipais de Mundo Novo - MS, não recebeu e nem pagou nenhum montante relacionado a processos de compensação previdenciária entre RPPS e RGPS.

Dos benefícios concedidos em 2020, 2021 e 2022 de aposentadorias e pensões 35 benefícios possuem direito a requerer compensação previdenciária, mas que estão aguardando registro do TCE, demonstrado na tabela abaixo:

Cod	Tipo	Nome	Sexo	Data Nasc	Tp. Ben.	Data in. Ben.	Compensação	Registro TC
236	PRO	NIVALDO MIRANDA PIRES	M	30/09/1959	ESP	02/01/2020	SIM	NÃO
237	N	JOSE FRANCISCO ARRUDA	M	12/10/1951		02/01/2020	SIM	NÃO
239	PEN	DEJANETE DOS SANTOS FIALHO DE ALMEIDA	F	30/06/1964	PEN	09/01/2020	SIM	NÃO
243	N	SEBASTIÃO MAURO RODRIGUES	M	02/02/1956		01/06/2020	SIM	NÃO
240	N	ILDA DOS SANTOS LOPES MAGALHAES	F	10/03/1954	PEN	10/04/2020	SIM	NÃO
241	N	NEUZA BRAZ DOS SANTOS	F	05/11/1962		01/06/2020	SIM	NÃO
242	N	DIVA DE SOUZA DE ANDRADE VELHO	F	21/01/1958	AID	01/06/2020	SIM	NÃO
244	N	ZENAIDE RAIMUNDA TOMAZIN DE SOUZA	F	16/04/1960	AID	01/07/2020	SIM	NÃO
245	PRO	VILMA JOELMA MAZARÃO	M	16/03/1970	ESP	01/07/2020	NÃO	NÃO
246	PRO	CECILIA MARIA DOS SANTOS	F	07/05/1955	ESP	01/07/2020	SIM	NÃO
247	PEN	NEUMA SANTOS BUENO	F	04/06/1950	PEN	16/06/2020	SIM	NÃO



248	PRO	GIVONE DOS SANTOS CASEMIRO	F	27/06/1969	ESP	01/10/2020	SIM	NÃO
249	N	HELENA KNECHT DA SILVA	F	20/03/1957	AID	18/10/2020	NÃO	NÃO
250	PEN	COLZINO DELFINO DA SILVA	M	04/01/1945	PEN	02/11/2020	SIM	NÃO
284	N	CARLOS KUNIAKI SAZAKI	M	02/07/1947		01/01/2021	SIM	NÃO
283	N	ANGELO PEREIRA FILHO	M	17/02/1961		01/01/2021	SIM	NÃO
285	PRO	LEONI ALVES DA CRUZ SILVA	F	07/07/1967	ESP	01/02/2021	SIM	NÃO
316	N	SUSI MARIA SANTOS ANTONIASSI	F	05/12/1961	AID	01/03/2021	SIM	NÃO
317	PRO	IDUVIRGE VIEIRA DE MORAIS	F	22/04/1962	ESP	01/03/2021	NÃO	NÃO
318	N	CARMELINA LEODORO WASLAWICK	F	08/08/1954		01/04/2021	SIM	NÃO
319	N	IDUVIRGE VIEIRA DE MORAIS	F	22/04/1962		01/04/2021	NÃO	NÃO
320	PEN	ANA PAULA POTENZA FRUTOS	F	16/10/1979		11/03/2021	NÃO	NÃO
321	PRO	JAIR DE SOUZA LIMA	M	10/10/1963	ESP	01/06/2021	SIM	NÃO
322	PEN	ELISANGELA GONÇALVES ANTONIO	F	28/07/1983	PEN	16/05/2021	SIM	NÃO
	PEN	RADASSA GONÇALVES ANTONIO	F	01/12/2008	PEN	16/05/2021	SIM	NÃO
323	N	MILTON DA SILVA	M	27/06/1946	COP	28/06/2021	SIM	NÃO
324	N	NILVA DA SILVA RAMOS OLIVEIRA	F	28/04/1967		01/07/2021	SIM	NÃO
326	N	MARIA EDIR AMARO	F	04/12/1946	PLM	01/07/2021	NÃO	NÃO
325	N	HELIO DA SILVA	M	10/10/1957		01/08/2021	SIM	NÃO
327	PEN	LUZIA ROSA DOS SANTOS	F	15/06/1954	PEN	20/07/2021	SIM	NÃO
328	N	MILTON CELSO ACHILES	M	18/07/1950		01/10/2021	SIM	NÃO
330	PEN	FRANCISCO DOS SANTOS	M	09/03/1963	PEN	26/09/2021	SIM	NÃO
329	PEN	DIRCE LAURENTE GONÇALVES	F	14/12/1946	PEN	03/10/2021	NÃO	NÃO
332	N	OSVALDO GOMES DE MORAIS	M	20/04/1958		01/12/2021	SIM	NÃO
331	N	ANA MARIA DA SILVA RODRIGUES	F	22/10/1961	AID	01/12/2021	SIM	NÃO
334	PEN	JUVENIR MARIA SORES DE SOUZA	F	13/11/1959	PEN	26/10/2021	SIM	NÃO
335	PEN	LEONARDO SOARES DE SOUZA / VASTI	M	28/10/1998	PEN	26/10/2021	SIM	NÃO
333	N	ELIO ERCULANO	M	20/07/1954		01/01/2022	SIM	NÃO
336	N	JORGE WESTEMAIER	M	24/12/1963		01/04/2022	SIM	NÃO
338	N	EDIT ANITA SCHNEIDER SILVA	F	08/03/1950	AID	01/04/2022	NÃO	NÃO
337	PRO	CELIA DOS DANTOS OLIVEIRA	F	06/01/1972	ESP	01/04/2022	NÃO	NÃO
341	N	JOSE ALBERTO DOS SANTOS	M	04/04/1959		01/07/2022	SIM	NÃO
340	PRO	ROSEMEIRE APARECIDA LOURENÇO CORREIA	F	19/02/1972	ESP	01/07/2022	NÃO	NÃO
339	PRO	APARECIDA FATIMA CASTELLO ALEXANDRE	F	19/07/1969	ESP	01/07/2022	SIM	NÃO
342	ESP	NERILSEIA DE CARVALHO MARQUES	F	12/06/1973	ESP-SAU	01/10/2022	NÃO	NÃO
344	ESP	DIVANETE BENETOLI	F	13/06/1965	ESP-SAU	01/11/2022	NÃO	NÃO
343	PRO	MARIA DA PENHA STACUL MANSAN	F	26/07/1971	ESP	01/11/2022	SIM	NÃO

## 7. CUSTEIO ADMINISTRATIVO

Consoante o disposto no Art. 17, § 2º, da Lei Complementar nº 158/2021, o limite para as despesas administrativas do RPPS foi fixado em **3%** total, repassado até o 10º dia útil do mês subsequente, transferidos em conta específica, do Banco do Brasil, agencia 1002-2, cc 13.039-7.

Abaixo constam os montantes da base de cálculo das despesas administrativas e o respectivo limite:

**Tabela 16:** Limite das despesas administrativas no exercício 2022.

Descrição	Valor
Base de cálculo para o limite das despesas administrativas	<b>RS 16.499.230,69</b>
Limite para taxa de administração	<b>RS 494.976,92</b>

Somatório da base de cálculo da contribuição dos servidores ativos vinculados ao Fundo de Previdência, da Prefeitura **RS 16.395.413,93**, da Câmara **RS 103.816,76**, do **exercício de 2021**.

A execução das despesas administrativas deu-se da seguinte forma no exercício de 2022.

**Tabela 17:** Detalhamento das despesas administrativas realizadas no exercício 2022.

<b>Detalhamento das Despesas</b>	<b>Valor R\$</b>
<b>Despesas correntes:</b>	
<b>PESSOAL E ENCARGOS SOCIAIS</b>	<b>146.250,00</b>
Vencimentos e Vantagens Fixas – Pessoal Civil	146.250,00
<b>OUTRAS DESPESAS CORRENTES</b>	<b>279.369,26</b>
Material de Consumo	10.620,90
Diárias	113.200,00
Serviço de Consultoria	60.000,00
Outros serviços de terceiros Pessoa Jurídica	95.548,36
<b>DESPESAS DE CAPITAL</b>	
<b>TOTAL</b>	<b>425.619,26</b>

No exercício de 2022, o Fundo de Previdência de Mundo Novo MS contratou as seguintes Empresas:

<b>Nº PROCESSO</b>	<b>MODALIDADE</b>	<b>Nº CONTRATO</b>	<b>CNPJ</b>	<b>FORNECEDOR</b>	<b>OBJETO</b>	<b>PRAZO</b>	<b>VAOR</b>
017/2022	INEXIG 003/2022	015/2022	42.422.253/0002-84	EMPRESA TEC. INFOR. DA PREVIDENCIA - DATAPREV S.A	CONTRAT AÇÃO DE SERVIÇO SAAS (SOFTWA RE AS A SERVICE) PARA OPERACI ONALIZA ÇÃO DA COMPEN SAÇÃO FINANCEI RA ENTRE O REGIME GERAL DE PREVIDE NCIA SOCIAL E OS REGIMES PROPRIO S DE PREVIDE NCIA SOCIAL DOS SERVIDO RES PUBLICO S DA UNIAO, DOS ESTADOS, DO DISTRITO FEDERAL	14/02/2022 A 13/02/2023	3.600,00



					E DOS MUNICIPIOS, E ENTRE OS REGIMES PRORPIOS, NA HIPOTESE DE CONTAGEM RECIPROCA DE TEMPO DE CONTRIBUIÇÃO PARA EFEITO DE APOSENTADORIA, EM CUMPRIMENTO AO ESTABELECIMENTO PELO DECRETO Nº 10188 DE 20 DE DEZEMBRO DE 2019 E PORTARIA/SEPTR/ME Nº 15829 DE 2 DE JULHO DE 2020.		
128/2022	DISPENSA 74/2022	131/2022	10.541.510/0001-20	IF CONSULTORIA	CONTITUIÇÃO OBJETIVA PRESENT E DISPENSA DE LICITAÇÃO A CONTRATAÇÃO DE EMPRESA ESPECIALIZADA EM CALCULO ATUARIAL, REAVALIAÇÃO ATUARIAL E PALESTRA EDUCACIONAL.	28/04/2022 28/06/2022	12.026,70
153/2022	DISPENSA 085/2022	165/2022	11.340.009/0001-68	CRÉDITO & MERCADO GESTÃO DE	CONTRATAÇÃO DE EMPRESA		16.800,00

				VALORES MOBILIARIOS LTDA	ESPECIALIZADA EM SERVIÇO DE CONSULTORIA EM INVESTIMENTO E ELABORAÇÃO DE ESTUDO DE ALM		
237/2021	INEXIG 0007/2021	247/2021	13.178.739/0001-30	CONTROLPREV ASSES. CONS. GES. PREVIDENCIA RIA LTDA	PRIMEIRO TERMO ADITIVO DE PRAZO E VALOR DO CONTRATO, PELA PRESTAÇÃO DE SERVIÇO DE ASSESSORIA E CONSULTORIA EM GESTAO PREVIDENCIARIA	08/09/2021 A 05/09/2023	43.200,00
029/2022	DISP 011/2022	23/2022	11.048.639/0001-63	TIAGO LUZ BOEIRA	CONTITUIÇÃO DO OBJETO DA PRESENT E DISPENSA DE LICITAÇÃO A CONTRATAÇÃO DE EMPRESA ESPECIALIZADA PARA PRESTAÇÃO DE SERVIÇO DE CURSO PREPARATORIA PARA CERTIFICAÇÃO PROFISSIONAL ANBIMA SERIA 10,	21/02/2022 A 21/03/2022	10.400,00
<b>TOTAL</b>							<b>86.026,70</b>

A receita arrecadada para o custo administrativo foi de R\$ 430.970,93, referente a 3% (três por cento) sobre a remuneração de contribuição dos servidores ativos vinculados ao RPPS, recolhido todo dia 10 (dez) de cada mês subsequente, que foram depositados em contas especifica para esta finalidade.

jan/22 R\$ 46.814,73



fev/22	R\$	25.660,77
mar/22	R\$	31.862,09
abr/22	R\$	28.932,40
mai/22	R\$	28.630,88
jun/22	R\$	28.594,98
jul/22	R\$	28.755,00
ago/22	R\$	42.526,71
set/22	R\$	42.343,10
out/22	R\$	42.267,13
nov/22	R\$	42.246,99
dez/22	R\$	42.336,15
	<b>R\$</b>	<b>430.970,93</b>

Em 2022, o Fundo de Previdência Social dos Servidores Públicos de Mundo Novo MS, teve déficit orçamentário de R\$ (583.315,58) (quinhentos e oitenta e três mil, trezentos e quinze reais e cinquenta e oito centavos), demonstrado no anexo 12 do balanço orçamentário. A fonte de recursos para o registro das receitas e despesas destinadas ao custeio administrativos, foi a 43 – Recursos Vinculados ao RPPS - Taxa de administração.

A conta bancária de registro da receita e despesa destinadas ao custeio administrativo foi o Banco do Brasil, agência 1002-2, conta corrente 13.039-7, e a conta contábil 1.1.1.1.06.04.00.00.00002 (75682) Banco Conta Movimento - Taxa de Administração.

No Fundo de Previdência de Mundo Novo MS o fundo de reserva administrativa e a mesma a Taxa de Administração no banco do brasil agência 1002-2 conta corrente 13.039-7 com saldo em 31/12/2022 de 1.147.910,23 (um milhão, cento e quarenta e sete mil, novecentos e dez reais e vinte e três centavos).

Saldo de reserva, conforme disposto no Art. 17, § 6º, da Lei Complementar nº 054/2008, *O Fundo de Previdência Social dos Servidores Públicos Municipais de Mundo Novo - MS, constituirá reserva com as sobras do custeio das despesas administrativas do exercício, cujos valores serão utilizados para os fins que se destina a taxa de administração.* Com um saldo disponibilizado em 31/12/2022, na cc 13.039-7, de R\$ 1.147.910,23 (um milhão, cento e quarenta e sete mil, novecentos e dez reais e vinte e três centavos).

## **8. GESTÃO ORÇAMENTÁRIA**

Para o exercício de 2022 foram previstas no Orçamento Programa do Município de Mundo Novo, através da LOA nº 1.259/2021, receitas no montante de R\$ 13.183.450,00 e o valor de R\$ 13.183.450,00 para a operacionalização das despesas do RPPS.

A previsão orçamentária para o exercício de 2022 é de R\$ 13.183.450,00, aprovada através da Lei Orçamentaria Anual nº 1.259/2021, de 18 de novembro de 2021, em seu artigo 7º, autoriza abrir créditos adicionais suplementares até o limite de 5%.

FUNDAMENTO	LEI	TIPO DE ALTERAÇÃO	TIPO DE MOVIMENTO	VALOR	ELEMENTO	DATA SUPLEMENTAÇÃO
DECRETO 4359/22	1280/22	SUPLEMENTAR	SUBTRAIR	15.000,00	4.4.90.52.00.00.00.00	24/03/22
DECRETO 4359/22	1280/22	SUPLEMENTAR	ADICIONAR	15.000,00	3.3.90.39.00.00.00.00	24/03/22
DECRETO 4386/22	1291/22	SUPLEMENTAR	SUBTRAIR	1.800,00	4.4.90.52.00.00.00.00	20/06/22
DECRETO 4386/22	1291/22	SUPLEMENTAR	ADICIONAR	1.800,00	3.3.90.39.00.00.00.00	20/06/22
DECRETO 4389/22	1291/22	SUPLEMENTAR	SUBTRAIR	30.000,00	4.4.90.52.00.00.00.00	01/07/22
DECRETO 4389/22	1291/22	SUPLEMENTAR	ADICIONAR	30.000,00	3.3.90.39.00.00.00.00	01/07/22
DECRETO 4406/22	1304/22	SUPLEMENTAR	SUBTRAIR	30.000,00	4.4.90.52.00.00.00.00	01/09/22
DECRETO 4406/22	1304/22	SUPLEMENTAR	ADICIONAR	30.000,00	3.3.90.14.00.00.00.00	01/09/22
DECRETO 446/22	1304/22	SUPLEMENTAR	SUBTRAIR	50.000,00	4.4.90.52.00.00.00.00	01/09/22
DECRETO 4406/22	1304/22	SUPLEMENTAR	ADICIONAR	50.000,00	3.3.90.35.00.00.00.00	01/09/22
DECRETO 4424/22	1314/22	SUPLEMENTAR	SUBTRAIR	5.117,00	4.4.90.52.00.00.00.00	18/11/22
DECRETO 4424/22	1314/22	SUPLEMENTAR	ADICIONAR	5.117,00	3.3.90.39.00.00.00.00	18/11/22
<b>TOTAL DA SUPLEMENTAÇÃO PRA O EXERCICIO DE 2022</b>						<b>131.917,00</b>

Comportamento da Receita Arrecadada em Relação a Prevista, quadro em anexo:

RECEITA	ORÇADA	ARRECADADA	SALDO
RECEITAS CORRENTES	7.784.250,00	3.086.089,07	-4.698.160,93
RECEITA DE CAPITAL	2.000,00	0,00	-2.000,00
RECEITAS CORRENTES INTRA-ORÇAMENTÁRIO	5.397.200,00	5.146.417,03	-25.0782,97

O comportamento das despesas empenhadas, liquidadas e pagas, evidenciadas por categoria econômica, grupo de natureza da despesa, modalidade de aplicação e elemento de despesa.

ELEMENTO DA DESPESA	ORÇADO	EMPENHADO	LIQUIDADO	PAGO	SALDO
3.1.90.01.00.00.00.00 - APOSENTADORIAS, RESERVA, REMUNERADA E REFORMAS	7.520.000,00	6.998.677,06	6.998.677,06	6.998.677,06	521.322,94
3.1.90.03.00.00.00.00 - PENSÕES	1.415.000,00	1.391.525,36	1.391.525,36	1.391.525,36	23.474,54
3.1.90.94.00.00.00.00 - INDENIZAÇÕES E RESTITUIÇÕES TRABALHISTAS	60.000,00	0,00	0,00	0,00	60.000,00
3.3.90.08.00.00.00.00 - OUTROS BENEFÍCIOS ASSISTENCIAIS DO SERVIDOR	8.000,00	0,00	0,00	0,00	8.000,00
3.1.90.11.00.00.00.00 - VENCIMENTOS E VANTAGENS FIXAS - PEEOSA CIVIL	271.250,00	146.250,00	146.250,00	146.250,00	125.000,00
3.1.90.13.00.00.00.00 - OBRIGAÇÕES PATRONAIS	9.600,00	0,00	0,00	0,00	9.600,00
3.3.90.14.00.00.00.00 - DIARIAS	128.000,00	113.200,00	113.200,00	113.200,00	14.800,00
3.3.90.30.00.00.00.00 - MATERIAL DE CONSUMO	22.000,00	10.620,90	10.620,90	10.620,90	11.379,00
3.3.90.33.00.00.00.00 - PASSAGENS E DESPESAS COM LOCOMOÇÃO	45.000,00	0,00	0,00	0,00	45.000,00
3.3.90.35.00.00.00.00 - SERVIÇOS DE CONSULTORIA	100.000,00	60.000,00	20.600,00	20.600,00	79.400,00
3.3.90.36.00.00.00.00 - OUTROS SERVIÇO DE TERCEIRO PESSOA FISICA	30.000,00	0,00	0,00	0,00	30.000,00



3.3.90.39.00.00.00.00 - OUTROS SERVIÇOS DE TERCEIROS PESSOA JURIDICA	101917,00	95.548,36	82.097,01	82.097,01	19.819,99
4.4.90.52.00.00.00.00 - EQUIPAMENTO E MATERIAL PERMANETE	68.083,00	0,00	0,00	0,00	68.083,00
4.4.90.51.00.00.00.00 - OBRAS E INSTALAÇÕES	100.000,00	0,00	0,00	0,00	100.000,00
9.9.99.00.00.00.00.00 - RESERVA DE CONTINGENCIA OU RESERVA DO RPPS	3.304.600,00	0,00	0,00	0,00	3.304.600,00

A apuração do resultado orçamentário conforme demonstrado no Anexo 12 - Balanço Orçamentário e de déficit de R\$ (583.315,58) (quinhentos e oitenta e três mil, trezentos e quinze reais e cinquenta e oito centavos).

Conforme demonstrado no Anexo 17 - Demonstração da Dívida Flutuante, os valores inscritos em resto a pagar no exercício são os restos a pagar não processado no valor de R\$ 52.851,35 (cinquenta e dois mil, oitocentos e cinquenta e um reais e trinta e cinco centavos). Não houveram anulações no exercício de restos a pagar.

## 9. GESTÃO DOS INVESTIMENTOS

### Artigo 2º, § 4º, da Portaria 519/2011 do Ministério de previdência Social.

Nos termos do Art. 2º, § 4º, da Portaria 519/2011, do Ministério de Previdência Social, o responsável pela administração dos recursos financeiros do RPPS. O Sr. Paulo Sergio Pimentel, responsável pela gestão dos recursos foi nomeado para a função através da Portaria nº 072/2021.

O Comitê de Investimentos, instituído nos termos do Art. 29, § 2º, da Lei Complementar nº 128/2021, estava composto conforme abaixo, no exercício de 2022:

**Tabela 18:** Comitê de Investimentos do RPPS.

Comitê de Investimentos						
Nomeação dos membros através do Ato: Decreto 4218/2021						
Nome	Função	Representatividade	Formação	Período	Certificação	
					Tipo	Validade
João Laertes da Costa	Titular	Conselho Curador	Professor	01/01/2020 a 31/12/2022	CPA-10	10/12/2024
Volney Gonçalves Tibes	Titular	Conselho Fiscal	Contador	01/01/2020 a 31/12/2022	CPA-10	09/12/2024
Paulo Sergio Pimentel	Titular	Diretor Financeiro	Gestão Financeira	01/01/2020 a 31/12/2022	CPA-10	05/11/2024
Anderson Adnes Veloso	Titular	Diretor de Benefícios	Professor	01/01/2020 a 31/12/2022	CPA-10	10/12/2024
Rogério Fernando Cavalcante	Titular	Presidente	Administração	01/01/2020 a 31/12/2022	CPA-20	08/12/2024

ATA Nº 072 - dezoito dias do mês de janeiro de dois mil e vinte e dois;  
ATA Nº 073 - quatorze dias do mês de fevereiro de dois mil e vinte e dois;  
ATA Nº 074 - dezesseis dias do mês de março de dois mil e vinte e dois;  
ATA Nº 075 - vinte e cinco dias do mês de abril dois mil e vinte e dois;  
ATA Nº 076 - dezessete dias do mês de maio dois mil e vinte e dois;  
ATA Nº 077 - dois dias do mês de junho de dois mil e vinte e dois;  
ATA Nº 078 - quatorze dias do mês de junho de dois mil e vinte e dois;



ATA N° 079 - vinte e seis dias do mês de julho de dois mil e vinte e dois;  
ATA N° 080 - dezoito dias do mês de agosto de dois mil e vinte e dois;  
ATA N° 081 - cinco dias do mês de setembro de dois mil e vinte e dois;  
ATA N° 082 - quatorze dias do mês de outubro de dois mil e vinte e dois;  
ATA N° 083 - dezoito dias do mês de novembro de dois mil e vinte e dois; e  
ATA N° 084 - quatorze dias do mês de dezembro de dois mil e vinte e dois.

No exercício de 2022, o Comitê de Investimentos realizou reuniões, com periodicidade mensal, nas reuniões o órgão analisou relatórios da consultoria de investimentos, cenários econômicos, recebeu representantes de instituições, com propostas de novos ativos, participou de congressos e capacitações, participou junto com o Conselho Curador na elaboração da política de investimentos e deliberações sobre autorizações de aplicação e resgate.

O Fundo de Previdência Social dos Servidores Públicos Municipais de Mundo Novo - MS realizou, no exercício em análise, contratação de prestador de serviços de consultoria de investimentos. A empresa contratada foi a Crédito & Mercado. Que atuou na orientação de investimentos, tomando como base o cenário econômico político nacional e internacional elaborou credenciamentos de instituições e fundos de investimentos.

As APR's foram registradas no sistema do CADPREV, através do Demonstrativo de Aplicação e Investimento de Recursos - DAIR.

## 9.1. ENTIDADES CREDENCIADAS

ENTIDADE	CNPJ	VALIDADE
CAIXA ECONÔMICA FEDERAL	00.360.305/0001-04	03/01/2023
CAIXA ASSET DTVM	42.040.639/0001-40	03/01/2023
VINCE EQUITIES GESTORA DE RECURSOS LTDA	10.917.835/0001-64	03/01/2023
BANCO DO BRASIL S. A.	30.822.936/0001-69	03/01/2023
BB GESTÃO DE RECURSOS DISTRIBUIDORA DE TÍTULOS E VALORES MOBILIÁRIOS S.A	30.822.936/0001-69	03/01/2023
BANCO COOPERATIVO SICREDI S.A.	01.181.521/0001-55	03/01/2023
CONFEDERAÇÃO DAS COOPERATIVAS DO SICREDI	03.795.072/0001-60	03/01/2023
BANCO BRADESCO S.A.	60.746.948/0001-12	03/01/2023
BRAM - BRADESCO ASSET MANAGEMENT S.A. DISTRIBUIDORA DE TÍTULOS E VALORES MOBILIÁRIOS	62.375.134/0001-44	03/01/2023
INFINITY CORRETORA DE CÂMBIO, TÍTULOS E VALORES MOBILIÁRIOS S/A	03.014.007/0001-50	03/01/2023
INFINITY ASSET MANAGEMENT ADMINISTRAÇÃO DE RECURSOS LTDA	03.403.181/0001-95	03/01/2023
RJI CORRETORA DE TÍTULOS E VALORES MOBILIÁRIOS LTDA	42.066.258/0001-30	03/01/2023
FINAXIS CORRETORA DE TÍTULOS E VALORES MOBILIÁRIOS S/A	03.317.692/0001-94	03/01/2023
PETRA CAPITAL GESTÃO DE INVESTIMENTOS LTDA	09.204.714/0001-96	03/01/2023
BANCO DAYCOVAL S.A	62.232.889/0001-90	03/01/2023
DAYCOVAL ASSET MANAGEMENT ADM DE RECURSOS LTDA	72.027.832/0001-02	03/01/2023
BEM - DISTRIBUIDORA DE TÍTULOS E VALORES MOBILIÁRIOS LTDA	00.066.670/0001-00	03/01/2023
AZ QUEST INVESTIMENTOS	04.506.394/0001-05	03/01/2023

## 9.2. POLÍTICA ANUAL DE INVESTIMENTOS

O Fundo de Previdência Social dos Servidores Públicos Municipais de Mundo Novo MS, definiu a Política Anual de Investimentos para o exercício de 2022, formatada pelo Comitê de Investimentos, através da Ata 071/2021, em 16/12/2021, aprovada em 17/12/2021, pelo Conselho Curador, através da Resolução 008/2021 e Ata 243, publicado no diário oficial do município de Mundo Novo e no endereço [www.mnprevidencia.com.br](http://www.mnprevidencia.com.br) menu >transparência >política de investimentos. Link



[http://www.mnprevidencia.com.br/storage/archive/arq\\_565919162.pdf](http://www.mnprevidencia.com.br/storage/archive/arq_565919162.pdf), ajustada por força da nova Resolução CMN nº 4.963, de 25 de novembro de 2021, através da Ata 072 do Comitê de Investimentos, em 18/01/2022, aprovada pelo Conselho Curador em 26/01/2022, através da Ata 244 e Resolução 001/2022, publicada no link [http://www.mnprevidencia.com.br/storage/archive/arq\\_763339056.pdf](http://www.mnprevidencia.com.br/storage/archive/arq_763339056.pdf).

### Alocação Estratégica para o exercício de 2022

Segmento	Tipo de Ativo	Limite da Resolução CMN %	Estratégia de Alocação - Política de Investimento de 2022		
			Limite Inferior (%)	Estratégia Alvo (%)	Limite Superior (%)
Renda Fixa	7º I a - Títulos do Tesouro Nacional SELIC	100,00%	0,00%	20,14%	59,24%
	7º I b - FI 100% Títulos TN	100,00%	15,22%	20,14%	59,24%
	7º I c - FI Ref em Índice de RF, 100% TP	100,00%	0,00%	0,00%	0,00%
	7º II - Oper. compromissadas em TP TN	5,00%	0,00%	0,00%	0,00%
	7º III a - FI Referenciados RF	60,00%	6,95%	9,27%	50,00%
	7º III b - FI de Índices Referenciado RF	60,00%	0,00%	0,00%	0,00%
	7º IV - Renda Fixa de emissão bancária	20,00%	0,00%	9,27%	20,00%
	7º V a - FI em Direitos Creditórios - sênior	5,00%	0,00%	1,39%	1,39%
	7º V b - FI Renda Fixa "Crédito Privado"	5,00%	0,00%	4,30%	5,00%
	7º V c - FI de Debêntures Infraestrutura	5,00%	0,00%	0,00%	0,00%
<b>Limite de Renda Fixa</b>	<b>100,00%</b>	<b>22,17%</b>	<b>64,51%</b>	<b>194,87%</b>	
Renda Variável, Estruturados e FII	8º I - FI de Ações	30,00%	15,00%	19,66%	20,00%
	8º II - ETF - Índice de Ações	30,00%	0,00%	4,34%	20,00%
	10º I - FI Multimercado	10,00%	4,50%	6,00%	10,00%
	10º II - FI em Participações	5,00%	0,00%	0,00%	0,00%
	10º III - FI Mercado de Acesso	5,00%	0,00%	0,00%	0,00%
	11º - FI Imobiliário	5,00%	0,00%	0,00%	0,00%
	<b>Limite de Renda Variável, Estruturado e FII</b>	<b>30,00%</b>	<b>19,50%</b>	<b>30,00%</b>	<b>50,00%</b>
Exterior	9º I - Renda Fixa - Dívida Externa	10,00%	0,00%	0,00%	0,00%
	9º II - Constituídos no Brasil	10,00%	0,00%	0,00%	0,00%
	9º III - Ações - BDR Nível I	10,00%	3,38%	4,50%	10,00%
	<b>Limite de Investimentos no Exterior</b>	<b>10,00%</b>	<b>3,38%</b>	<b>4,50%</b>	<b>10,00%</b>
Consignado	12º - Empréstimo Consignado	5,00%	0,00%	0,00%	0,00%
<b>Total da Carteira de Investimentos</b>			<b>45,05%</b>	<b>99,01%</b>	<b>254,87%</b>



## Alocação Estratégica para os próximos 5 anos

Segmento	Tipo de Ativo	Limite da Resolução CMN %	Estratégia de Alocação - Política de Investimento de 2022	
			Limite Inferior (%)	Limite Superior (%)
Renda Fixa	7º I a - Títulos do Tesouro Nacional SELIC	100,00%	0,00%	59,24%
	7º I b - FI 100% Títulos TN	100,00%	15,22%	59,24%
	7º I c - FI Ref em Índice de RF, 100% TP	100,00%	0,00%	0,00%
	7º II - Oper. compromissadas em títulos TN	5,00%	0,00%	0,00%
	7º III a - FI Referenciados RF	60,00%	6,95%	50,00%
	7º III b - FI de Índices Referenciado RF	60,00%	0,00%	0,00%
	7º IV - Renda Fixa de emissão bancária	20,00%	0,00%	20,00%
	7º V a - FI em Direitos Creditórios - sênior	5,00%	0,00%	1,39%
	7º V b - FI Renda Fixa "Crédito Privado"	5,00%	0,00%	5,00%
	7º V c - FI de Debêntures Infraestrutura	5,00%	0,00%	0,00%
<b>Limite de Renda Fixa</b>	<b>100,00%</b>	<b>22,17%</b>	<b>194,87%</b>	
Renda Variável, Estruturados e FII	8º I - FI de Ações	30,00%	15,00%	20,00%
	8º II - ETF - Índice de Ações	30,00%	0,00%	20,00%
	10º I - FI Multimercado	10,00%	4,50%	10,00%
	10º II - FI em Participações	5,00%	0,00%	0,00%
	10º III - FI Mercado de Acesso	5,00%	0,00%	0,00%
	11º - FI Imobiliário	5,00%	0,00%	0,00%
<b>Limite de Renda Variável, Estruturado e FII</b>	<b>30,00%</b>	<b>19,50%</b>	<b>50,00%</b>	
Exterior	9º I - Renda Fixa - Dívida Externa	10,00%	0,00%	0,00%
	9º II - Constituídos no Brasil	10,00%	0,00%	0,00%
	9º III - Ações - BDR Nível I	10,00%	3,38%	10,00%
<b>Limite de Investimentos no Exterior</b>	<b>10,00%</b>	<b>3,38%</b>	<b>10,00%</b>	
Consignado	12º - Empréstimo Consignado	5,00%	0,00%	5,00%

### 9.3. RECURSOS FINANCEIROS

Os recursos financeiros do Fundo de Previdência Social dos Servidores Públicos Municipais de Mundo Novo – MS, estão depositados nas seguintes contas bancárias:

**Tabela 19:** Contas Bancárias do RPPS.

Banco	Agência	Conta	Saldo em 31/12/2022	Finalidade da Conta <sup>1</sup>
BANCO DO BRASIL	1002-2	BB - 8925-7	55.790,55	MOVIMENTO PAGAMENTO BENEFICIOS
BANCO DO	1002-2	BB - 8928-1		CONTA INVESTIMENTOS



BRASIL			9.887.046,60	REBEBIMENTOS DAS CONTRIBUICOES PREVIDENCIARIAS
BANCO DO BRASIL	1002-2	BB - 13.039-7	1.147.910,23	TAXA DE ADMINISTRACAO
BANCO DO BRASIL	1002-2	BB - 19.011-X	57,24	CONSIGNACOES
BANCO DO BRASIL	1002-2	BB - 15.659-0	1.501,63	COMPENSACAO PREVIDENCIARIA
BANCO DO BRASIL	1002-2	BB - 16.382-1	85.038,72	MOVIMENTO PAGAMENTOS BENEFICIOS TESOIRO
BANCO DO BRASIL	1002-2	BB - 19.272-4	8.457.997,02	RECEBIMENTO DE PARCELAMENTOS
BRADESCO	1325	15.666-3	5.896.393,77	APLICACAO
SICREDI	0903	37.408-3	4.726.062,88	APLICACAO
DAYCOVAL		256269	2.317.735,65	APLICACAO RENDA VARIAVEL
BANCO PETRA 94	001	84-1	300.111,43	APLICACAO FIDC
CAIXA ECONOMICA FEDERAL	4455	006.00000006-4	1.141.307,96	APLICACAO
CAIXA ECONOMICA FEDERAL	4455	006.00000005-6	11.852.659,36	APLICACAO
BRADESCO	2856	27789-4	1.114.797,01	APLICACAO RENDA VARIAVEL
RJI CTVM LTDA BANCO 506	0001	02847-1	3.615.689,53	INFINITY TIGER ALOCACAO DINAMICA FIRF
RJI CTVM LTDA BANCO 506	0001	02848-9	2.441.436,09	INFINITY LOTUS FIRF
		<b>TOTAL</b>	<b>53.041.535,67</b>	

Os extratos de dezembro de 2022, do Previdência Social dos Servidores Públicos Municipais de Mundo Novo - MS, todos disponibilizados no site [www.mnprevidencia.com.br](http://www.mnprevidencia.com.br) >menu >contabilidade >extratos.

#### 9.4. ENQUADRAMENTO DA CARTEIRA DE INVESTIMENTOS

A carteira das aplicações financeiras do Fundo de Previdência Social dos Servidores

Carteira consolidada de investimentos - base (Dezembro / 2022)

Produto / Fundo	Resgate	Carência	Saldo	Particip. S/ Total	Cotistas	% S/ PL do Fundo	Enquadramento
BB ALOCAÇÃO ATIVA RETORNO TOTAL FIC RENDA FIXA P...	D+3	Não há	1.012.350,00	1,91%	700	0,01%	Artigo 7º, Inciso I, Alínea 'b'
BB IDKA 2 TÍTULOS PÚBLICOS FI RENDA FIXA PREVIDE...	D+1	Não há	7.029.693,79	13,26%	987	0,09%	Artigo 7º, Inciso I, Alínea 'b'
BB IMA-B 5 FIC RENDA FIXA PREVIDENCIÁRIO LP	D+1	Não há	1.343.538,06	2,53%	780	0,02%	Artigo 7º, Inciso I, Alínea 'b'
BB IMA-B TÍTULOS PÚBLICOS FI RENDA FIXA PREVIDEN...	D+1	Não há	5.243.932,36	9,89%	553	0,09%	Artigo 7º, Inciso I, Alínea 'b'
BB TÍTULOS PÚBLICOS IPCA FI RENDA FIXA PREVIDEN...	D+0	16/05/2023	4.767.307,31	8,99%	350	0,13%	Artigo 7º, Inciso I, Alínea 'b'
BRADESCO INSTITUCIONAL IMA-B TÍTULOS PÚBLICOS FI...	D+1	Não há	2.358.816,13	4,45%	92	0,47%	Artigo 7º, Inciso I, Alínea 'b'
CAIXA BRASIL 2023 TÍTULOS PÚBLICOS FI RENDA FIXA	D+0	16/05/2023	6.324.421,21	11,93%	267	0,18%	Artigo 7º, Inciso I, Alínea 'b'
CAIXA BRASIL IDKA IPCA 2A TÍTULOS PÚBLICOS FI RE...	D+0	Não há	3.107.637,02	5,87%	963	0,06%	Artigo 7º, Inciso I, Alínea 'b'
BB FLUXO FIC RENDA FIXA SIMPLES PREVIDENCIÁRIO	D+0	Não há	237.762,25	0,45%	050	0,01%	Artigo 7º, Inciso III, Alínea 'a'
BRADESCO ALOCAÇÃO DINÂMICA FIC RENDA FIXA	D+4	Não há	3.620.516,23	6,81%	198	0,48%	Artigo 7º, Inciso III, Alínea 'a'
INFINITY LOTUS FI RENDA FIXA LP	D+1	Não há	2.441.436,09	4,61%	509	2,60%	Artigo 7º, Inciso III, Alínea 'a'
INFINITY TIGER ALOCAÇÃO DINÂMICA FI RENDA FIXA C...	D+1	Não há	3.615.689,53	6,82%	790	4,50%	Artigo 7º, Inciso III, Alínea 'a'
SICREDI INSTITUCIONAL FI RENDA FIXA REFERENCIADO...	D+1	Não há	2.566.001,52	4,85%	292	0,58%	Artigo 7º, Inciso III, Alínea 'a'
SICREDI INSTITUCIONAL FI RENDA FIXA REFERENCIADO...	D+1	Não há	2.326.461,29	4,41%	256	0,73%	Artigo 7º, Inciso III, Alínea 'a'
PREMIUM FIDC SENIOR 1	Não há	Não se aplica	300.111,43	0,57%	98	0,87%	Artigo 7º, Inciso V, Alínea 'a'
AZ QUEST AÇÕES FIC AÇÕES	D+4	Não há	1.114.797,01	2,10%	4.573	0,38%	Artigo 8º, Inciso I
CAIXA BRASIL IBX-50 FI AÇÕES	D+4	Não há	562.759,22	1,04%	88	0,08%	Artigo 8º, Inciso I
CAIXA EXPERT VINICI VALOR DIVIDENDOS RFP'S FIC AÇ...	D+30	Não há	1.098.789,90	2,07%	165	0,12%	Artigo 8º, Inciso I
CAIXA EXPERT VINICI VALOR RFP'S FIC AÇÕES	D+23	Não há	1.022.147,32	1,93%	127	0,16%	Artigo 8º, Inciso I
DAYCOVAL INVESTIMENTO FI AÇÕES	D+15	Não há	2.317.735,65	4,37%	537	1,58%	Artigo 8º, Inciso I

Públicos Municipais de Mundo Novo - MS, na data de 31/12/2022, estão enquadradas conforme demonstrado abaixo:

- Analisar o cumprimento da política de investimentos do RPPS e do enquadramento destas aplicações aos limites legais estabelecidos pelo Conselho Monetário Nacional;

Os investimentos do Fundo de Previdência definidos na Política de Investimentos para 2022, enquadramento destas aplicações aos limites legais estabelecidos pelo Conselho Monetário Nacional, em Renda Fixa e Renda Variável.

Enquadramento e Política de Investimento (RENDA FIXA) - base (Dezembro / 2022)

Artigos - Renda Fixa	Resolução	Carteira \$	Carteira	Estratégia de Alocação - 2022			GAP Superior
				Inf	Alvo	Sup	
Artigo 7º, Inciso I, Alínea "a"	50,00%	0,00	0,00%	0,00%	20,14%	59,24%	31.406.790,97
Artigo 7º, Inciso I, Alínea "b"	100,00%	32.056.336,86	66,47%	15,22%	20,14%	59,24%	-651.575,89
Artigo 7º, Inciso III, Alínea "a"	60,00%	14.551.465,98	27,45%	0,95%	6,27%	50,00%	11.556.603,71
Artigo 7º, Inciso IV	20,00%	0,00	0,00%	0,00%	0,27%	20,00%	10.603.227,88
Artigo 7º, Inciso V, Alínea "a"	5,00%	300.111,43	0,57%	0,00%	1,39%	1,39%	436.812,91
Artigo 7º, Inciso V, Alínea "b"	5,00%	0,00	0,00%	0,00%	4,30%	5,00%	2.650.806,97
<b>Total Renda Fixa</b>	<b>100,00%</b>	<b>46.909.914,27</b>	<b>88,48%</b>	<b>22,17%</b>	<b>84,61%</b>	<b>194,87%</b>	

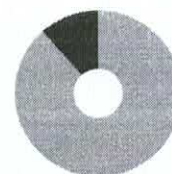

RENDA FIXA 46.909.914,27  
RENDA VARIÁVEL 6.106.225,11

Enquadramento e Política de Investimento (RENDA VARIÁVEL E EXTERIOR) - base (Dezembro / 2022)

Artigos - Renda Variável / Estruturado / Imobiliário	Resolução	Carteira \$	Carteira	Estratégia de Alocação - 2022			GAP Superior
				Inf	Alvo	Sup	
Artigo 8º, Inciso I	30,00%	6.106.225,11	11,52%	15,00%	19,66%	20,00%	4.487.002,77
Artigo 8º, Inciso II	30,00%	0,00	0,00%	0,00%	4,34%	20,00%	10.603.227,88
Artigo 10º, Inciso I	10,00%	0,00	0,00%	4,50%	6,00%	10,00%	5.301.613,94
<b>Total Renda Variável / Estruturado / Imobiliário</b>	<b>30,00%</b>	<b>6.106.225,11</b>	<b>11,52%</b>	<b>19,50%</b>	<b>30,00%</b>	<b>50,00%</b>	

Artigos - Exterior	Resolução	Carteira \$	Carteira	Estratégia de Alocação - Limite - 2022			GAP Superior
				Inferior	Alvo	Superior	
Artigo 9º, Inciso III	10,00%	0,00	0,00%	3,38%	4,50%	10,00%	5.301.613,94
<b>Total Exterior</b>	<b>10,00%</b>	<b>0,00</b>	<b>0,00%</b>	<b>3,38%</b>	<b>4,50%</b>	<b>10,00%</b>	

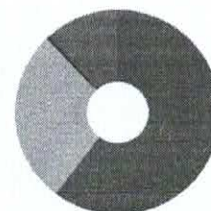

7º I b 7º III a 7º V a 8º I



Relativo ao comportamento dos rendimentos das aplicações financeiras, segregados por segmento de aplicação, ocorridas no exercício financeiro de 2022, em Renda Fixa e Renda Variável.

Retorno dos investimentos após as movimentações (aplicações e resgates) no ano de 2022

FUNDOS DE RENDA FIXA

Ativos Renda Fixa	Saldo Anterior	Aplicações	Resgates	Saldo Atual	Retorno (R\$)	Retorno (%)	(%) Instit
INFINITY TIGER ALOCAÇÃO DINÂMICA FI RENDA FIXA LP	2.924.750,11	0,00	0,00	3.815.686,53	690.939,42	23,62%	23,62%
BB IDKA 2 TÍTULOS PÚBLICOS FI RENDA FIXA PREVIDENC...	6.430.212,23	0,00	0,00	7.029.993,79	599.381,56	9,32%	9,32%
INFINITY LÓTUS FI RENDA FIXA LP	1.991.010,76	0,00	0,00	2.441.436,09	460.425,33	23,24%	23,24%
CAIXA BRASIL 2023 TÍTULOS PÚBLICOS FI RENDA FIXA	0,00	6.096.903,72	188.588,03	6.324.421,21	414.105,52	6,79%	-
SICREDI INSTITUCIONAL FI RENDA FIXA REFERENCIADO I...	4.252.792,62	0,00	2.227.138,75	2.386.601,62	360.947,75	6,49%	12,18%
CAIXA BRASIL IDKA IPCA 2A TÍTULOS PÚBLICOS FI REND...	3.648.540,26	0,00	0,00	3.978.377,02	329.836,76	9,04%	6,04%
BB IMA-B TÍTULOS PÚBLICOS FI RENDA FIXA PREVIDENCI...	4.942.756,45	0,00	0,00	5.243.992,36	301.175,91	6,09%	6,09%
BRABESCO ALOCAÇÃO DINÂMICA FIC RENDA FIXA	3.246.460,01	0,00	0,00	3.530.515,23	284.055,22	8,75%	8,75%
BB TÍTULOS PÚBLICOS IPCA FI RENDA FIXA PREVIDENCIÁ...	0,00	4.705.968,65	134.749,36	4.767.307,31	196.087,02	4,17%	11,41%
BRABESCO INSTITUCIONAL IMA-B TÍTULOS PÚBLICOS FIC ...	2.228.230,33	0,00	0,00	2.358.616,13	133.585,80	6,00%	6,00%
BB FLUXO FIC RENDA FIXA SIMPLES PREVIDENCIÁRIO	891.498,23	10.099.030,84	19.584.392,37	237.762,25	130.788,75	0,65%	11,26%
SICREDI INSTITUCIONAL FIC RENDA FIXA REFERENCIADO ...	2.501.293,46	0,00	2.623.236,74	0,00	121.943,26	4,88%	6,22%
BB IMA-B 5 FIC RENDA FIXA PREVIDENCIÁRIO LP	1.226.618,17	0,00	0,00	1.343.538,05	116.719,88	9,51%	9,51%
BB ALOCAÇÃO ATIVA RETORNO TOTAL FIC RENDA FIXA PRE...	965.872,70	0,00	40.000,00	1.012.350,99	66.478,29	6,95%	9,30%
CAIXA BRASIL GESTÃO ESTRATÉGICA FIC RENDA FIXA	5.851.135,83	0,00	5.910.315,89	0,00	59.179,88	1,01%	10,70%
SICREDI INSTITUCIONAL FI RENDA FIXA REFERENCIADO I...	0,00	2.289.018,41	0,00	2.339.461,26	60.442,85	2,20%	9,00%
SICREDI LIQUIDEZ EMPRESARIAL FI RENDA FIXA REFEREN...	0,00	2.252.414,20	2.289.018,41	0,00	36.604,21	1,63%	12,34%
SICREDI CDI + FIC RENDA FIXA LP	0,00	2.227.125,75	2.252.414,20	0,00	25.288,45	1,14%	12,62%
BB IRF-M TÍTULOS PÚBLICOS FI RENDA FIXA PREVIDENCI...	1.061.321,31	0,00	1.102.370,13	0,00	21.048,82	1,95%	8,58%
PREMIUM FIDC SENIOR 1	669.403,64	0,00	0,00	309.111,43	-369.372,21	-55,17%	-55,17%
<b>Total Renda Fixa</b>	<b>42.839.176,11</b>	<b>36.673.252,37</b>	<b>36.982.183,68</b>	<b>46.909.914,27</b>	<b>4.049.659,47</b>	<b>9,45%</b>	

Retorno dos Investimentos após as movimentações (aplicações e resgates) 11o. ano de 2022						FUNDOS DE RENDA VARIÁVEL		
Ativos Renda Variável	Saldo Anterior	Aplicações	Resgates	Saldo Atual	Retorno (R\$)	Retorno (%)	(%) Inat	
DAYCOVAL (BOVESPA ATIVO) FIC AÇÕES	2.177.589,95	0,00	0,00	2.317.735,85	140.146,10	6,44%	6,44%	
CAIXA EXPERT VINCI VAL OR DIVIDENDOS RPPS FIC AÇÕES	1.012.772,92	0,00	0,00	1.008.785,20	88.212,98	8,49%	8,49%	
CAIXA EXPERT VINCI VALOR RPPS FIC AÇÕES	975.504,16	0,00	0,00	1.022.147,32	48.643,14	4,78%	4,78%	
CAIXA BRASIL IBX-50 FIC AÇÕES	540.240,02	0,00	0,00	502.759,23	12.519,21	2,32%	2,32%	
AZ CUEST AÇÕES FIC AÇÕES	1.118.689,96	0,00	0,00	1.114.787,01	-3.802,97	-0,35%	-0,35%	
<b>Total Renda Variável</b>	<b>5.824.798,65</b>	<b>0,00</b>	<b>0,00</b>	<b>6.106.225,11</b>	<b>281.428,46</b>	<b>4,83%</b>		

#### Retorno e Meta de Rentabilidade acumulados no ano de 2022

Mês	Saldo Anterior	Aplicações	Resgates	Saldo no Mês	Retorno	Retorno Acum	Retorno Mês	Retorno Acum	Meta Mês	Meta Acum	Gap Acum	VaR
Janeiro	48.663.972,76	1.373.940,78	676.133,61	49.916.259,63	664.514,89	554.514,89	1,12%	1,12%	0,95%	0,95%	117,50%	1,94%
Fevereiro	49.016.204,63	6.814.576,09	7.185.786,13	48.962.796,16	427.693,67	982.208,56	0,86%	1,99%	1,30%	2,35%	84,63%	1,64%
Março	49.982.796,16	1.337.167,14	1.286.680,12	51.348.541,07	1.335.257,99	2.317.466,25	2,57%	4,71%	2,06%	4,46%	105,74%	2,39%
Abril	51.348.541,07	830.476,81	707.119,33	51.448.190,05	-32.710,48	2.284.755,77	-0,06%	4,69%	1,44%	5,96%	78,01%	1,92%
Mai	51.448.190,05	1.297.184,11	1.208.445,36	51.498.330,69	-28.548,11	2.256.207,66	0,06%	4,59%	0,90%	6,01%	60,36%	3,14%
Junho	51.498.330,69	12.532.150,47	12.007.482,30	50.935.810,88	-487.236,18	1.768.969,48	-0,95%	3,60%	1,08%	8,07%	44,59%	1,94%
Julho	50.935.810,88	3.774.501,10	3.624.208,28	51.532.393,43	346.286,93	2.116.259,41	0,66%	4,30%	-0,37%	7,78%	55,29%	1,83%
Agosto	51.532.393,43	1.172.052,04	1.228.742,70	52.125.048,35	667.344,08	2.772.604,09	1,26%	5,63%	0,09%	7,87%	71,53%	2,11%
Setembro	52.125.048,35	3.487.843,41	3.541.192,82	52.518.642,80	426.343,95	3.198.947,78	0,82%	6,49%	0,12%	8,00%	81,17%	2,30%
Outubro	52.518.642,80	1.288.813,86	1.253.626,03	53.688.921,80	1.135.701,57	4.334.649,32	2,16%	8,80%	0,98%	9,06%	97,06%	2,44%
Novembro	53.688.921,80	1.807.078,19	2.091.624,99	53.245.605,39	-156.786,01	4.175.083,31	-0,30%	8,47%	0,80%	0,94%	85,27%	5,83%
Dezembro	53.245.605,39	948.474,76	1.333.149,39	53.016.130,36	155.204,82	4.331.087,03	0,29%	8,79%	1,95%	11,09%	79,22%	2,17%

#### Investimentos x Meta de Rentabilidade

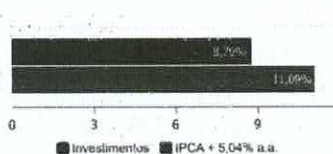

O Fundo de Previdência Social dos Servidores Públicos Municipais de Mundo Novo - MS, não possui imóveis destinados a investimentos do RPPS.

Na gestão dos recursos foram elaborados relatórios detalhados mensais, trimestrais, semestral e anual, sobre a rentabilidade, os riscos das diversas modalidades de operações realizadas nas aplicações dos recursos do RPPS e a aderência à política anual de investimentos e suas revisões e submetê-los às instâncias superiores de deliberação e controle, conforme o disposto na Portaria MPS nº 519/11, Art. 3º, V.

São elaborados relatórios Analíticos detalhados, mensalmente e apresentados aos Conselhos Curador e Fiscal.

Os relatórios estão disponibilizados no site [www.mnprevidencia.com.br](http://www.mnprevidencia.com.br) menu >transparência, >relatório analítico - mensal de investimentos.

## 10. GESTÃO PATRIMONIAL

O patrimônio do Fundo de Previdência de Mundo Novo MS, em 2022 encontram-se conservados, não houve aquisição de bens no exercício de 2022. A depreciação dos bens ocorreram naturalmente com o passar do tempo, o que não impediu a suas utilizações dos bens. Segue abaixo a movimentação dos bens de consumo e permanente abordada no Relatório da Comissão de Inventário.



**Tabela 20:** Movimentação dos bens de consumo e permanentes no exercício de 2022.

<b>Descrição</b>	<b>Saldo inicial</b>	<b>Entradas</b>	<b>Saídas</b>	<b>Saldo final</b>
Bens de consumo	71.308,88	0.00	0.00	71.308,88
Bens permanentes	0,00	0,00	0,00	0,00
<b>Total</b>				

## 11. TRANSPARÊNCIA E PUBLICIDADE

Os Demonstrativos Contábeis do Fundo de Previdência Social dos Servidores Públicos Municipais de Mundo Novo - MS, relativos ao exercício de 2022, foram publicados no Diário Oficial do Município de Mundo Novo - MS, Lei 738/2009, disponível através do endereço eletrônico.

Além disso, os Demonstrativos Contábeis e as informações quanto à execução pormenorizada das receitas e das despesas do RPPS estão disponibilizados no endereço eletrônico do Fundo de Previdência Social dos Servidores Públicos Municipais de Mundo Novo - MS, <https://mnprevidencia.com.br> no menu >contabilidade.

## 12. REFORMA PREVIDENCIÁRIA MUNICIPAL, REGRAS DE ELEGIBILIDADE DE BENEFÍCIOS - IMPACTOS REDUZIR DÉFICIT - REAVALIAÇÃO ATUARIAL

Em 2022 apresentamos estudo pra realizar a ALTERAÇÃO DAS REGRAS DE ELEGIBILIDADE DE BENEFÍCIOS DO REGIME PRÓPRIO DE PREVIDÊNCIA SOCIAL DO MUNICÍPIO DE MUNDO NOVO - MS, em audiência realizada na Câmara Municipal, ministrada pelo Atuário Igor França Garcia, <http://mnprevidencia.com.br/noticia/51> foram convidados vereadores, secretários municipais, membros dos conselhos curador e fiscal, comitê de investimentos, SINSERV (sindicato municipal), servidores, aposentados e pensionistas, disponível no link [http://mnprevidencia.com.br/storage/archive/arq\\_490456771.pdf](http://mnprevidencia.com.br/storage/archive/arq_490456771.pdf)

Pelos impactos apresentados sobre o déficit atuarial do Fundo de Previdência Social dos Servidores Públicos Municipais de Mundo Novo - MS, é necessária a adoção urgente de algum cenário que venha a promover a redução do atual déficit do sistema de previdência municipal, sob pena de inviabilizar a prestação dos serviços públicos do município, em quantidade e qualidade, correndo o risco de agravar a crise financeira e fiscal na qual se encontra o FPS, além de comprometer a reposição da massa de segurados ativos ou qualquer atualização salarial para os mesmos futuramente.

Durante a realização da audiência deixamos bem claro que as soluções para o equilíbrio financeiro e atuarial do Fundo de Previdência Social dos Servidores Públicos Municipais de Mundo Novo - MS, é a realização de concurso público e realizar a reforma previdenciária municipal, se essas medidas não forem tomadas o RPPS vai entrar em colapso num curto período.

Mundo Novo - MS, 17 de março de 2023.



**Rogério Fernando Cavalcante**  
Diretor Presidente do FPSSPMMN-MS

ROGÉRIO F. CAVALCANTE  
DIRETOR PRESIDENTE  
FPSSPMMN-MS  
DECRETO Nº 4.422/2022